# La chèvre et ses chevreaux

## Les parents

**Le mâle : le bouc**

**La femelle : la chèvre**

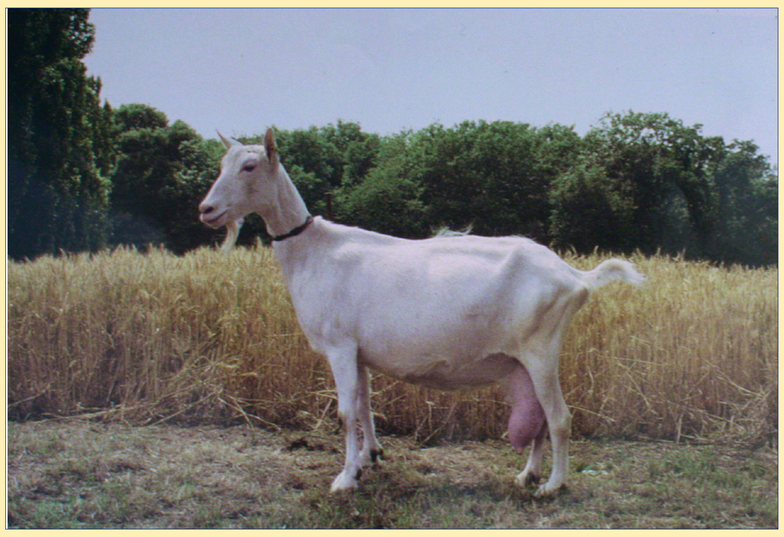

## La gestation

**Les chevreaux se développent et grandissent pendant 5 mois dans le ventre de leur mère.**

## La naissance

**La chèvre peut donner naissance à 1, 2 ou 3 chevreaux : c'est le chevrotage. Il a lieu généralement à la fin de l'hiver. Chaque jeune pèse de 2,5 à 4 kg. Les chèvres sont élevées pour leur lait. Une naissance par an assure une bonne production laitière.**

## La mère et ses petits

**Les chevreaux sont séparés de leur mère et nourris avec du lait en poudre. Petit à petit, ils mangent des céréales et du foin.**
**A 7 semaines, la plupart des mâles est vendue pour la viande, les autres deviennent des reproducteurs. Les femelles sont élevées pour la reproduction.**

**La chèvre peut produire de 350 à 1 000 litres de lait par an, soit de 1 à 3 litres par jour, lequel sert à la fabrication de fromages.**

*Photos : J. Nowakowski - Bergerie Nationale*

la bergerie nationale RAMBOUILLET
Bergerie Nationale - Parc du Château - 78120 Rambouillet
www.bergerie-nationale.educagri.fr